

CRIS 공모과제 신청방법 (2021년도 후원금 연구과제)

1. CRIS(Clinical Research Information Service) 설치 프로그램 로그인

CRIS 설치파일 다운로드 주소(의생명연구원 홈페이지 서식자료실)

http://bri.snuh.org/downloadlist/formdownload/_notice/8182/view.do

2. 로그인 (CRIS 사용 문의 : 02-2072-1614)

SNUH

SNUH 서울대학교병원의생명연구원
Seoul National University Hospital
Clinical Research Institute

아이디 비밀번호

아이디 저장하기 [* 기타소득 원천징수 영수증 출력](#)

ID / PW 문의 (연락처 : 2072-1614) [* EMRID 회원가입](#) [* 의뢰사 회원가입](#)

COPYRIGHT 2012 BY CLINICAL RESEARCH INSTITUTE SEOUL NATIONAL UNIVERSITY HOSPITAL ALL RIGHT RESERVED.

CRIS 공모과제 신청방법 (2021년도 후원금 연구과제)

3. 왼쪽 메뉴 ①[공모과제관리]-[공모과제신청] 클릭

4. ②공모상태: 공모중 으로 검색하여 해당 연구과제 공모명을 확인 후 좌측 ③신청버튼 클릭

1

2

3

NO	공모명	신청기간	공모상태	연구지원기관	전문기관	관련 URL
1	강순남님 후원금 연구과제	2021-05-03 ~ 2021-05-07	공모완료	서울대학교병원	서울대학교병원	
	김동현님 후원금 연구과제	2021-05-03 ~ 2021-05-07	공모완료	서울대학교병원	서울대학교병원	

상세정보

*공모명: 강순남님 후원금 연구과제

*연구지원기관: 서울대학교병원

*전문기관: 서울대학교병원

*공모기간: 2021-05-03 ~ 2021-05-07

공시시작시간: 09:00 공시종료시간: 18:00

*비목그룹: 위탁비목 (2019년3월이후)

*연구시작일: 2021-07-01 출연구비: 90000000

*연구분류: 일반

*연구종류: 기부연구과제

*연구형태: 30-기부연구과제

*사업명 (중): 기부금연구비과제

*사업명 (소): 기부금연구비과제

*예산편성구분: 통합(분+대응)편성

*공모내용: test용

공모관련첨부파일 (0건)

CRIS 공모과제 신청방법 (2021년도 후원금 연구과제)

5. 좌측 ④과제명(국)/(영), 총 연구기간(2021-07-01 ~ 2024-06-30) 입력 후 ⑤저장 버튼 클릭, 우측 ⑥계획서첨부 버튼 클릭 후 연구계획서 업로드

- *과제번호: [Blank]
- 신청일자: 2019-11-19
- 연구책임자: 강우희
- ④** *과제명(국): test
- 과제명(영): test
- *총연구기간: 2019-12-30 ~ 2020-12-29
- 당해연구기간: 2019-12-30 ~ 2020-12-29
- 당해연구비: 30,000,000
- *총연구비: 30,000,000
- *현금: 30,000,000
- 현물: 0
- 연구지원기관: 서울대학교병원
- 전문기관: 서울대학교병원
- 주관연구기관: 서울대학교병원
- 사업명(소): 의료용 3D프린팅
- 과제분류: 원내과제
- 연구형태: 29-의료용 3D프린팅
- *연구구분: 일반
- *연구종류: 의료용 3D프린팅
- 사유: [Blank]

The right main area is a table for '예산내역' (Budget Details) with columns '세목' (Item) and '현금' (Cash). A red dashed box highlights this area with the text: **※ 예산 내역 CRIS에는 예산 입력하지 말것 (연구계획서에만 작성)**. At the bottom of the form, the '⑤ 저장' (Save) button is highlighted. Below the form, the '⑥ 계획서첨부(1건)' (Attach Plan (1 item)) button is highlighted.

The '첨부파일' (Attach File) dialog box is shown, featuring a table for file management:

파일명	업로드일	파일크기	삭제

At the bottom of the dialog, there are input fields for '파일이름:' and '파일설명:', along with buttons for '파일열기' (Open File), '업로드' (Upload), and '다운로드' (Download).

CRIS 공모과제 신청방법 (2021년도 후원금 연구과제)

6. 연구계획서 업로드 후, ⑦과제신청 버튼 클릭(필수)

7. "제출이 완료되었습니다." 알림팝업창 확인 후 OK버튼

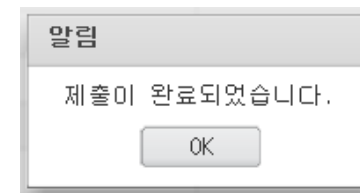

CRIS 공모과제 신청방법 (2021년도 후원금 연구과제)

8. 과제신청현황 탭에서 신청상태를 확인할 수 있으며, 수정이 필요한 경우는 ⑩신청취소 버튼을 누르고, ⑪과제상태를 '대기'로 선택 후 검색해서 해당 건을 클릭하면 수정이 가능함

NO	신청상태	연구책임자	연구책임자	신청일자	연구시작일	연구종료일	연구지원기관	사업명	과제번호
1	신청	02562	강우희	2019-11-19	2019-12-30	2020-12-29	서울대학교병원	의료용 3D프린팅	2019-3767

Below the table are buttons for '저장' (Save), '삭제' (Delete), '과' (Project), '⑩ 신청취소' (Cancel Application), and '계획서첨부(1건)' (Attach Plan (1)). The '상세정보' (Detailed Information) section shows the following details for the selected project:

- *과제번호: [Blank]
- 신청일자: 2019-11-19 | 연구책임자: 강우희
- *과제명(국): test (⑨)
- 과제명(영): test
- *총연구기간: 2019-12-30 ~ 2020-12-29
- 당해연구기간: 2019-12-30 ~ 2020-12-29
- 당해연구비: 30,000,000 | *총연구비: 30,000,000
- *현금: 30,000,000 | 현물: 0
- 연구지원기관: 서울대학교병원 | 전문기관: 서울대학교병원
- 주관연구기관: 서울대학교병원 | 사업명(소): 의료용 3D프린팅
- 과제분류: 원내과제 | 연구형태: 03-의료용 3D프린팅
- *연구구분: 일반 | *연구종류: 의료용 3D프린팅
- 사유: [Blank]

At the bottom, there is a table for '실행예산' (Actual Budget) with columns for '지원기관' (Supporting Institution), '금액' (Amount), and '현금' (Cash):

지원기관	금액	현금
서울대학교병원	30,000,000	100.00

CRIS 공모과제 신청방법 (2021년도 후원금 연구과제)

9. 좌측 정보(과제명/기간) 및 계획서첨부는 수정 후 ⑫저장 버튼을 누르면 완료

NO	신청상태	연구책임자	연구책임자	신청일자	연구시작일	연구종료일	연구지원기관	사업명	과제번호
1	대기	02562	강우희	2019-11-19	2019-12-30	2020-12-29	서울대학교병원	의료용 3D프린팅	2019-3767

10. 수정 완료 후 반드시 ⑭과제신청 버튼을 클릭하여 아래 알림 팝업이 떠야 최종 신청 완료가 됨

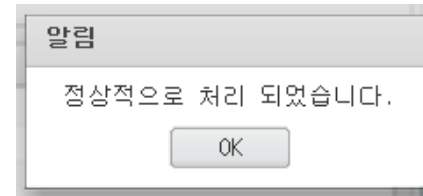

감사합니다.

- 공모 관련 : 의생명연구원 행정과 강우희(T.1603)
- 연구계획서 작성 및 과제 관리 관련 : 위탁과제 담당자 강지영(T.4985)
- CRIS 관련 : 연구전산실 김수경(T.1614)
- 후원인/후원금 관련 : 발전후원팀 백장미(T.4242)